HBD-309 Slavă Ţie, în veci, Isus

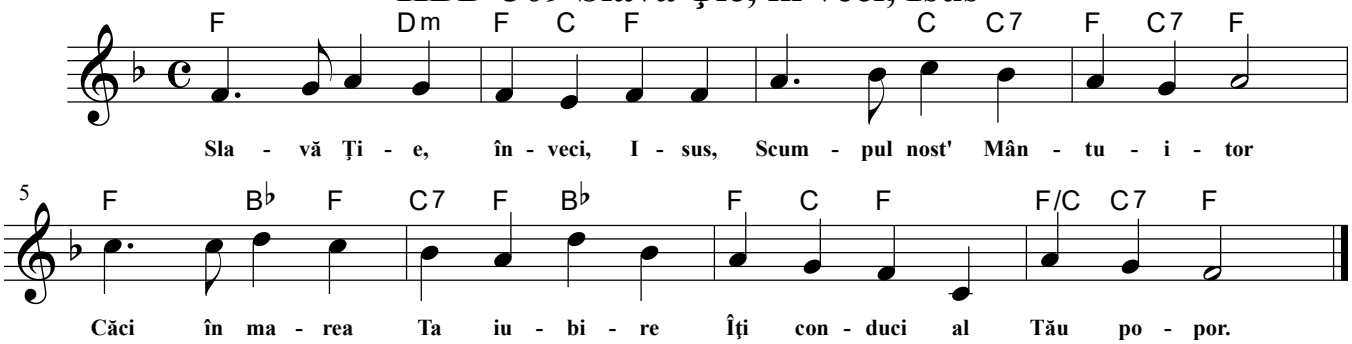

1 Slavă Ţie, în veci, Isus,
Scumpul nost' Mântuitor
Căci în marea Ta iubire
Îţi conduci al Tău popor.

2 Spini purtat-ai pe-a Ta frunte
Şi ai fost batjocorit;
Dar prin crucea de pe munte
Tu pe noi ne-ai mântuit.

3 Partea Ta fu suferinţa
Plânsul, moartea-n chinul greu;
Partea noastră-i biruinţa,
Proslăvire-n Dumnezeu!

Harfa Corului Creştin-1935 Nr. 241, Harfa Corului Creştin-1981 nr 65 HBD309

HBD-310 O, Isuse, al meu iubit

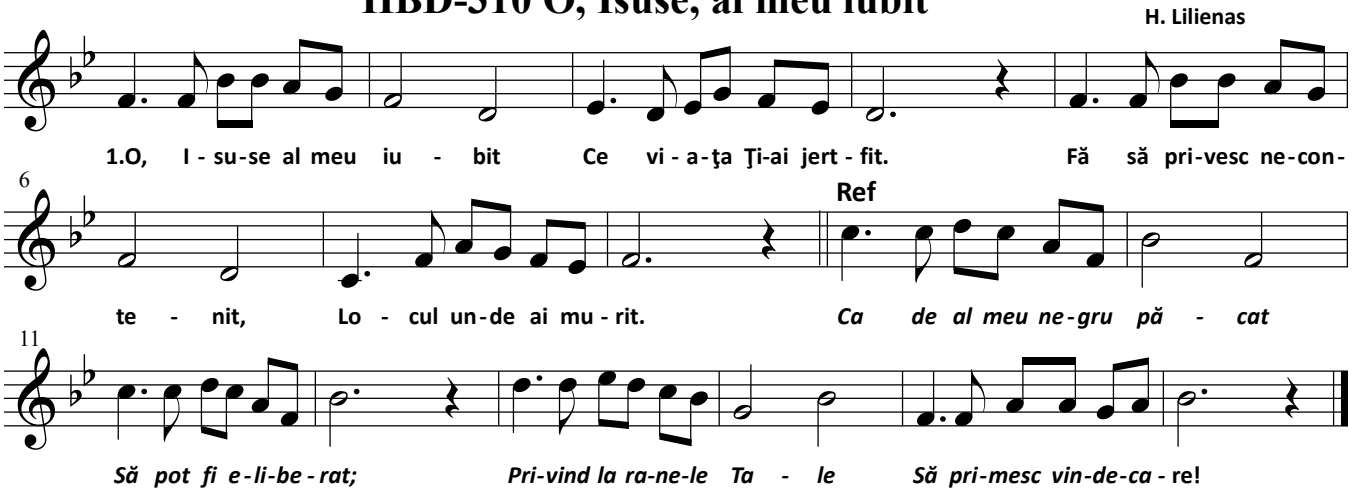

1. O, Isuse al meu iubit
Ce viaţa Ţi-ai jertfit.
Fă să privesc necontenit,
Locul unde ai murit.
Ca de al meu negru păcat
Să pot fi eliberat;
Privind la ranele Tale
Să primesc vindecare!

2. Iubirea-Ţi dulce azi o ştiu,
Lângă Tine am să fiu,
Pe orice furtună sau vânt
Să nu mă clatin nicicând.
Mă ţine sub sângele Tău
Ca să-nving orişice greu,
O, Te-ndură-n veci de mine
La pieptul Tău mă ţine.

3. Pe-ale Tale braţe sfinte
Eu mă reazim de acum,
Dă-mi Tu grai şi dă-mi cuvinte,
Dă-mi puteri să merg pe drum...
Dă-mi Tu glas să-Ţi pot cânta,
Cuvinte-a Te lăuda,
Şi tărie dă-mi Tu de sus
Să rămân al Tău, Isus.

Harfa Corului Creştin-1981 Nr 44